

803

MODULARIO
F. fig. rend. 487



MINISTERO DELLE FINANZE
DIPARTIMENTO DEL TERRITORIO

CATASTO EDILIZIO URBANO (RDL 13-4-1939, n. 652)

MOD. BR (CEU)

LIRE
500

32

Pianimetria di u.i.u. in Comune di EMPOLI via E. FURINI civ.

PIANO SEMINTERRATO

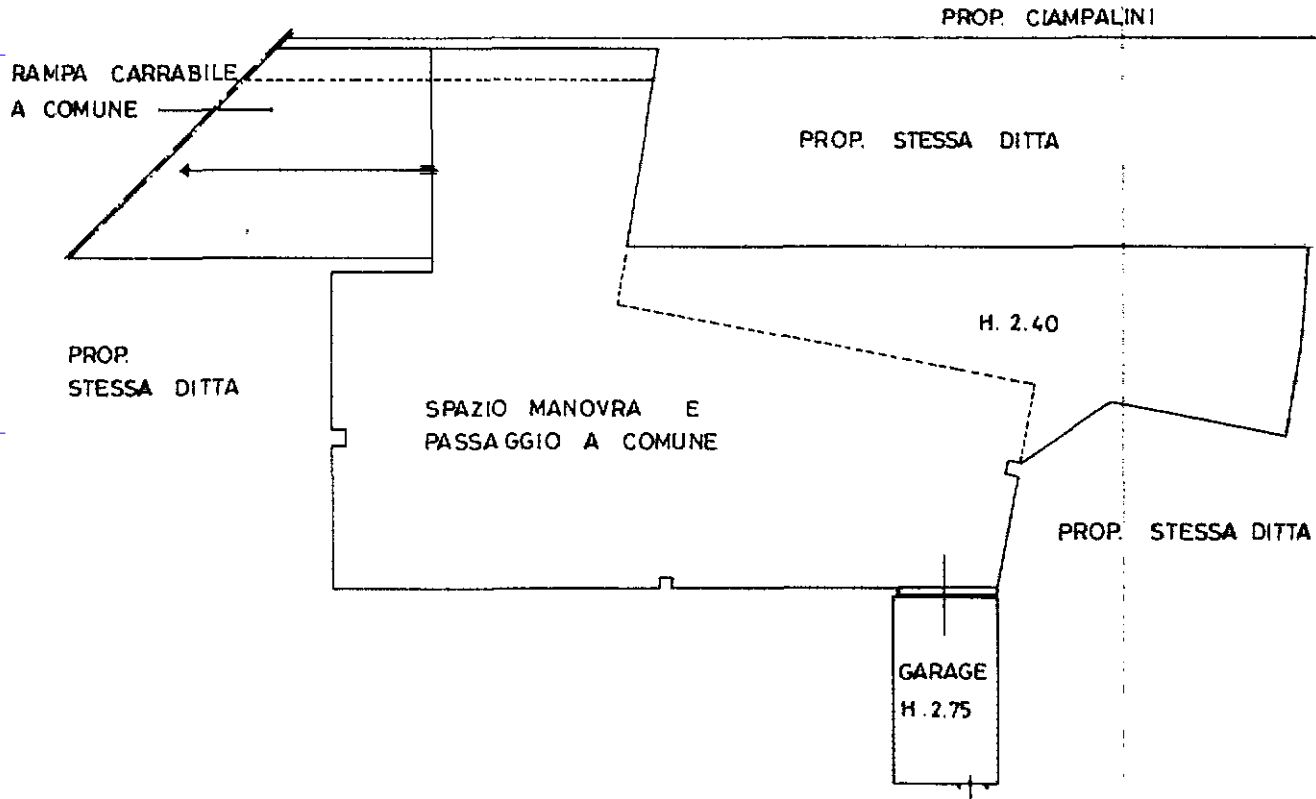

PIANO TERRA

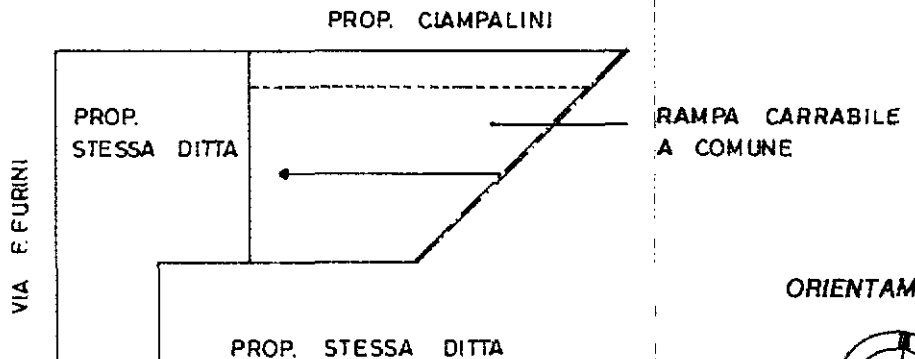

ORIENTAMENTO

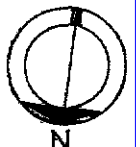

SCALA DI 1:200

Dichiarazione di N.C.
Denuncia di variazione

Compilata dal GEOMETRA
CLAUDIO BARNI
(Titolo, cognome e nome)

RISERVATO ALL'UFFICIO

Data presentazione: 11/04/1997 - Data: 19/05/2022 - n. T349223 - Richiedente: PCCZNE52A01D403Q

Totale schede: 1 - Formato di acquisizione: A4(210x297) - Formato stampa richiesto: A4(210x297)

Identificativi catastali: n. 4137 sub. 32
iscritto all'albo dei GEOMETRI
della provincia di FIRENZE n. 2205/10
data 08/04/97 Firma



APR 1997 01225

man 01
Catasto dei Fabbricati - Situazione al 19/05/2022 - Comune di EMPOLI(D403) - < Foglio 14 - Particella 4137 - Subalgebra 32 >
VIA FRANCESCO FURINI n. SNC Piano S1