

803

MODULARIO  
F. rig. mod. 407



MINISTERO DELLE FINANZE  
DIPARTIMENTO DEL TERRITORIO  
**CATASTO EDILIZIO URBANO** (RDL 13-4-1939, n. 852)

MOD. BN (CEU)

LIRE  
500

16

Planimetria di u.i.u. in Comune di EMPOLI..... via .....R. SANZIO..... civ.....

### PIANO TERZO

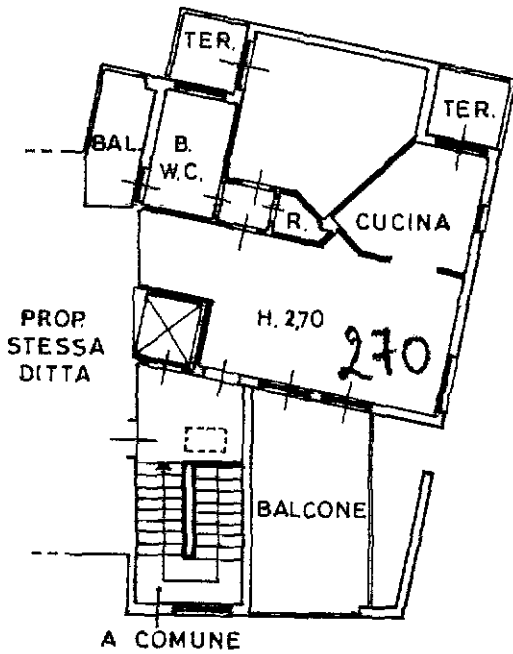

### PIANO SECONDO

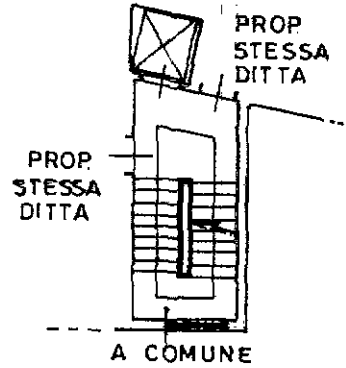

### PIANO PRIMO

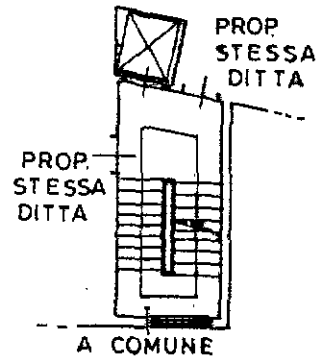

### PIANO TERRA

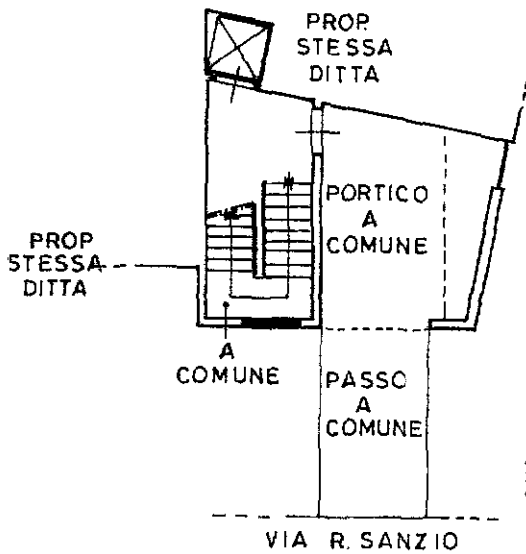

### PIANO SEMINTERRATO

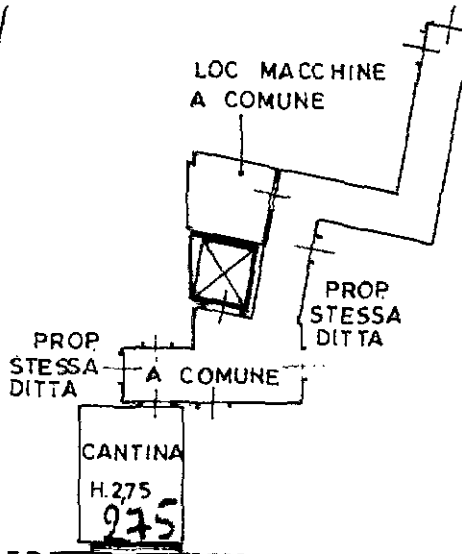

ORIENTAMENTO

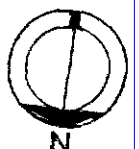

SCALA DI 1:200

Dichiarazione di N.C.   
Ultima planimetria in atti  
Denuncia di variazione

Compilata dal GEOMETRA .....  
(Titolo, cognome e nome)  
**CLAUDIO BARNI**  
GEOMETRA

RISERVATO ALL'UFFICIO

Data presentazione: 11/04/1997 - Data: 19/05/2022 - n. T349222 - Richiedente: PCCZNE52A01D403Q  
Totale schede catastali: 14  
F. 14

della provincia di FIRENZE n. 2205/10  
data 08/04/97 Firma

n. 4137 sub 16

mapa 01  
Catasto dei Fabbricati - Situazione al 19/05/2022 - Comune di EMPOLI (D403) - < Foglio 14 - Particella 4137 - Subalterno 16 >  
VIA RAFFAELLO SANZIO n. SNC Piano 3-S1